

Ficha técnica :

MT 733 EASY



capacidade		Métrico
Capacidade máx.	Q	3300 kg
Altura de elevação máx.	h3	6.9 m
Alcance máximo	l4	3.9 m
Força de arranque com balde		5770 daN
Peso e dimensões		
Comprimento total ao quadro porta-garfos	l11	4.74 m
Comprimento total (com garfos)	l1	4.74 m
Largura total	b1	2.33 m
Altura total	h17	2.3 m
Distância entre eixos	y	2.81 mm
Distância ao solo	m4	0.45 m
Largura total da cabina	b4	0.89 m
Raio de viragem exterior	Wa3	3.8 m
Raio de viragem exterior (exterior rodas)	Wa1	3.8 m
Peso em vazio (com garfos)		6700 kg
Tipo de rodas		Insuflável
Pneus de serie		Alliance 400/80 - 24 - 162A8
Comprimento dos garfos / Largura dos garfos / Secção do garfo	l / e / s	1200 mm x 125 mm x 45 mm
Atuação		
Elevação		8.3 s
Descida		6 s
Extensão telescópio		7.3 s
Retração		4.5 s
Escavação		3.4 s
Escavação		3.4 s
Descarga		2.8 s
Motor		
Marca do motor		Deutz
Norma do motor		Stage 5 / Tier IV Final
Modelo do motor		TD 3.6 L
Número de cilindros / Capacidade dos cilindros		4 - 3621 cm³
Potência nominal do motor - Potência (kW)		75 Hp / 55.4 kW
Binário máx. / Rotação do motor		340 @ 1600 tr/min
Esforço de tração		8360 daN
transmissão		
Tipo de transmissão		Conversor de binário
Número de velocidades (para a frente / marcha-atrás)		4 / 4
Velocidade de deslocação (com carga)		24.9 km/h
Velocidade de deslocamento máx. (pode variar segundo a regulamentação aplicável)		24.9 km/h
Travão de estacionamento		Travão de parque manual
Travão de serviço		Travões multidiscos imersos em óleo nos eixos dianteiro e traseiro
Fabricante do eixo		Dana
hidráulico		
Tipo de bomba hidráulica		Bomba de engrenagem
Débito hidráulico / Pressão hidráulica		92.7 l/min / 260 Bar
Capacidade do tanque		
Óleo do motor		10 l
Óleo hidráulico		128 l
Capacidade do depósito de combustível		120 l
Ruído e vibração		
Ruído no posto de condução (LpA)		79 dB(A)
Ruído ambiente (Lwa)		104 dB(A)
Vibração em mãos e braços		2.5 Nm
Diversos		
Rodas direcionais (dianteira / traseira)		2 / 2
Rodas de tração (dianteira / traseira)		2 / 2
Segurança / Homologação segurança da cabina		Standard EN 15000 / Cabina ROPS - FOPS Level 2
Comandos		JSM

Esquemas dimensionais

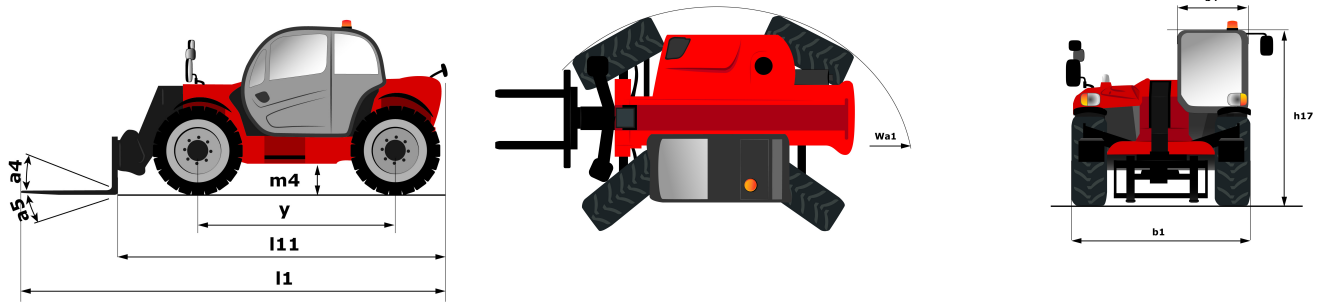

Diagramas de carga

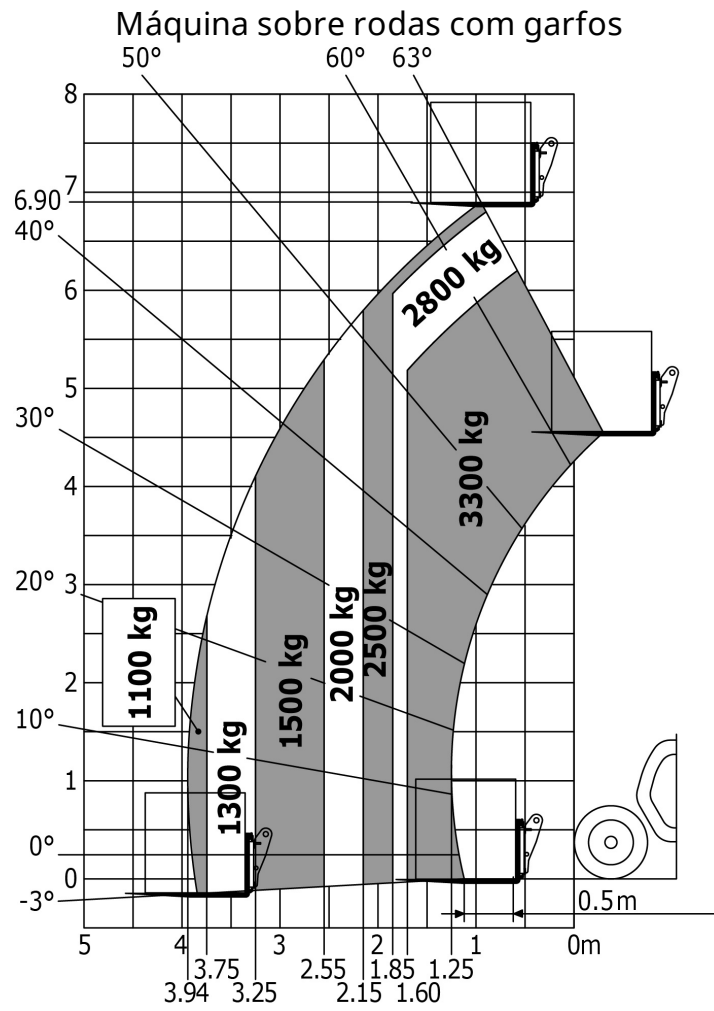



Siège Social
430 rue de l'Aubinière - 44150 Ancenis Cedex - France
Tel: +33(0)2 40 09 10 11 - Fax: +33 (0)2 40 09 10 97
www.manitou.com



Esta publicação apresenta uma descrição das versões e possibilidades de configuração dos produtos Manitou que podem possuir equipamentos diferentes. Os equipamentos apresentados nesta brochura podem ser de série, em opção ou não estarem disponíveis conforme as versões. A Manitou reserva o direito de modificar, em qualquer momento e sem pré-aviso, as especificações descritas e representadas. As especificações referidas não comprometem o fabricante. Para mais informações, contactar o seu concessionário Manitou. Documento não contratual. Apresentação de produtos não contratual. Lista de especificações não exaustiva. Os logótipos, assim como a identidade visual da empresa, são propriedade da Manitou e não podem ser utilizados sem autorização. Todos os direitos reservados. As fotografias e os esquemas contidos na presente brochura só são fornecidos para fins de consulta e a título indicativo. MANITOU BF SA – Sociedade anónima com conselho de administração - Capital social: 39 547 824 euros - 857 802 508 RCS Nantes